

A16

ABERTURA ALUMINIO/ SALAS 4 Y 5

ESCALA: 1/50
FECHA: 2023

CAIF LA COLINA RIVERA
ALUMINIO

ALZADO

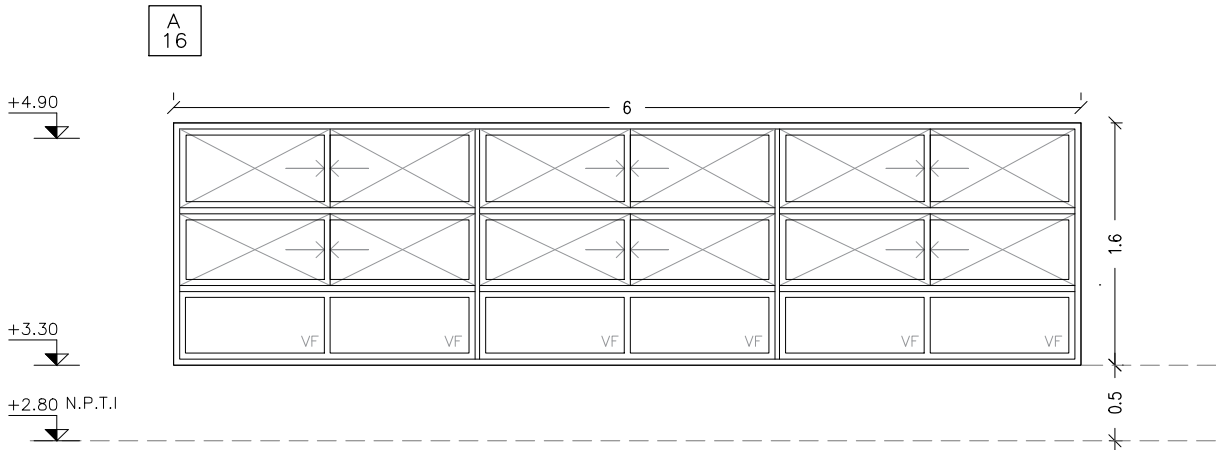

PLANTA

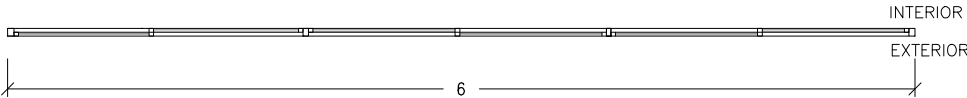

VENTANA – FIJA – CORREDIZA
(PROBBA O SUPERIOR SEGÚN LA DIMENSIÓN DE LA ABERTURA)
SE COLOCAN CON PREMARCO SUJETO A ALBAÑILERÍA U HORMIGÓN
ARMADO MEDIANTE TACOS DE EXPANSIÓN

ESCALA 1:50

TIPO	A16	CANTIDAD	2	IZQ. DER.	UBICACIÓN	SALAS 4 Y 5
------	-----	----------	---	--------------	-----------	-------------

TERMINACIÓN	ANODIZADO NATURAL 10 MICRAS MINIMO. COLOR A DEFINIR POR LA SUPERVISIÓN DE OBRA.
-------------	---

VIDRIOS	ESPESOR: 6mm (LAMINADO 3+3)
	COLOCACIÓN: CON PREMARCO
OBSERVACIONES	EN PUERTA BATIENTE:GUARDAPOLVO INFERIOR CON GOMA EN PUERTAS Y VENTANAS CORREDIZAS CON CIERRE EMBUTIDO TIPO FEC1042 CIERRE AUTOMÁTICO SIN LLAVE COLOR NEGRO

NOTA:

- TODAS LAS MEDIDAS SE VERIFICARÁN EN OBRA.
- LOS MARCOS SE AMURARÁN SIN SUS CORRESPONDIENTES HOJAS, Y DEBERÁN ENTREGARSE PROTEGIDAS CONTRA EVENTUALES MANCHAS POR MORTERO DE CAL O CEMENTO.
- TODAS LAS ABERTURAS SE DIBUJAN VISTAS DESDE EL EXTERIOR.

LAS MEDIDAS SON EN METROS.